DVOR

PRÍRODA V ZÁHRADE - ZÁHRADA V PRÍRODE

Úprava školní zahrady ZŠ Leopoldov

STUDIE - 01

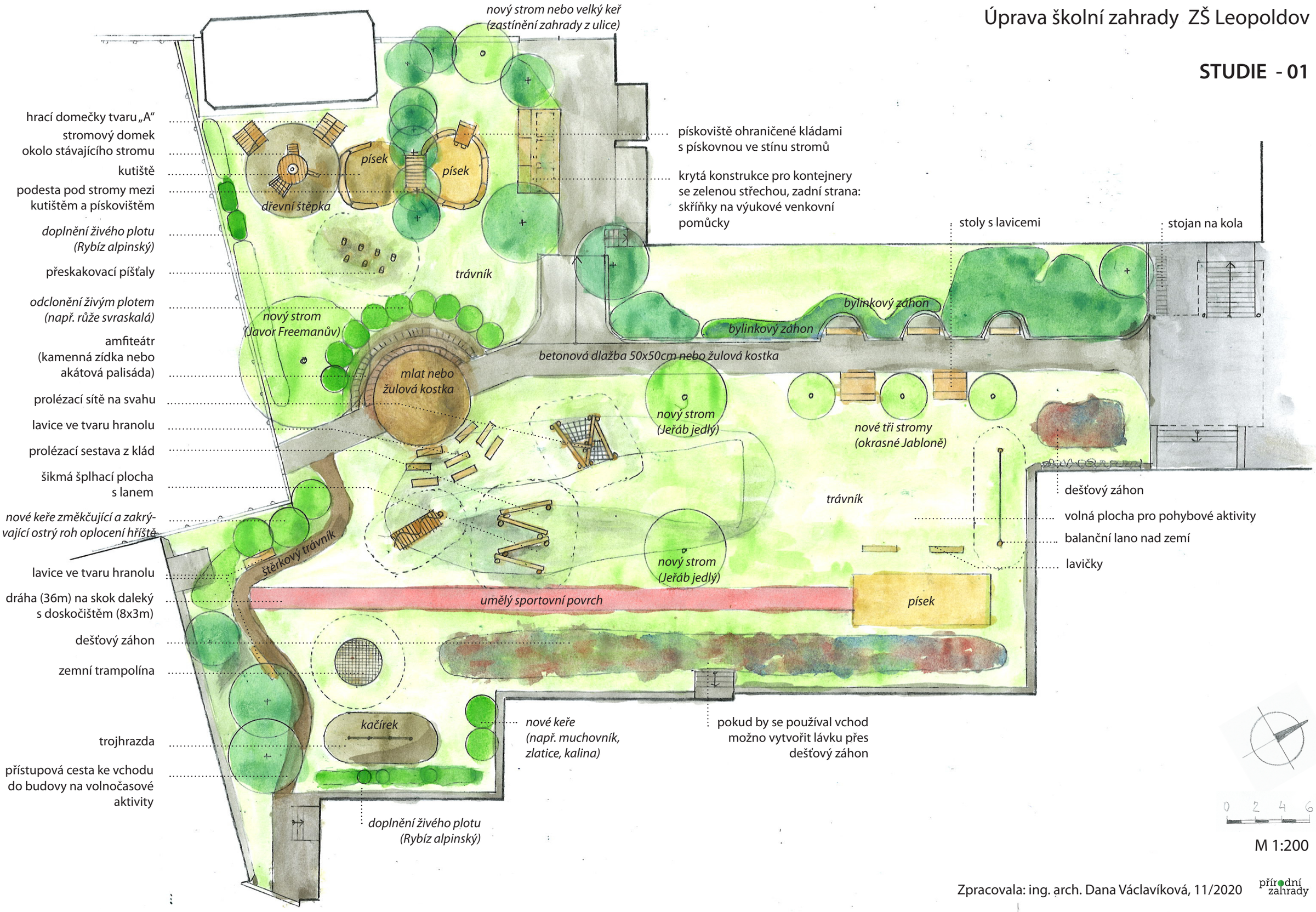

M 1:200

Zpracovala: ing. arch. Dana Václavíková, 11/2020

přírodní zahrady

PRÍRODA V ZÁHRADE - ZÁHRADA V PRÍRODE

Úprava školní zahrady ZŠ Leopoldov

STUDIE - 02

VJEZD

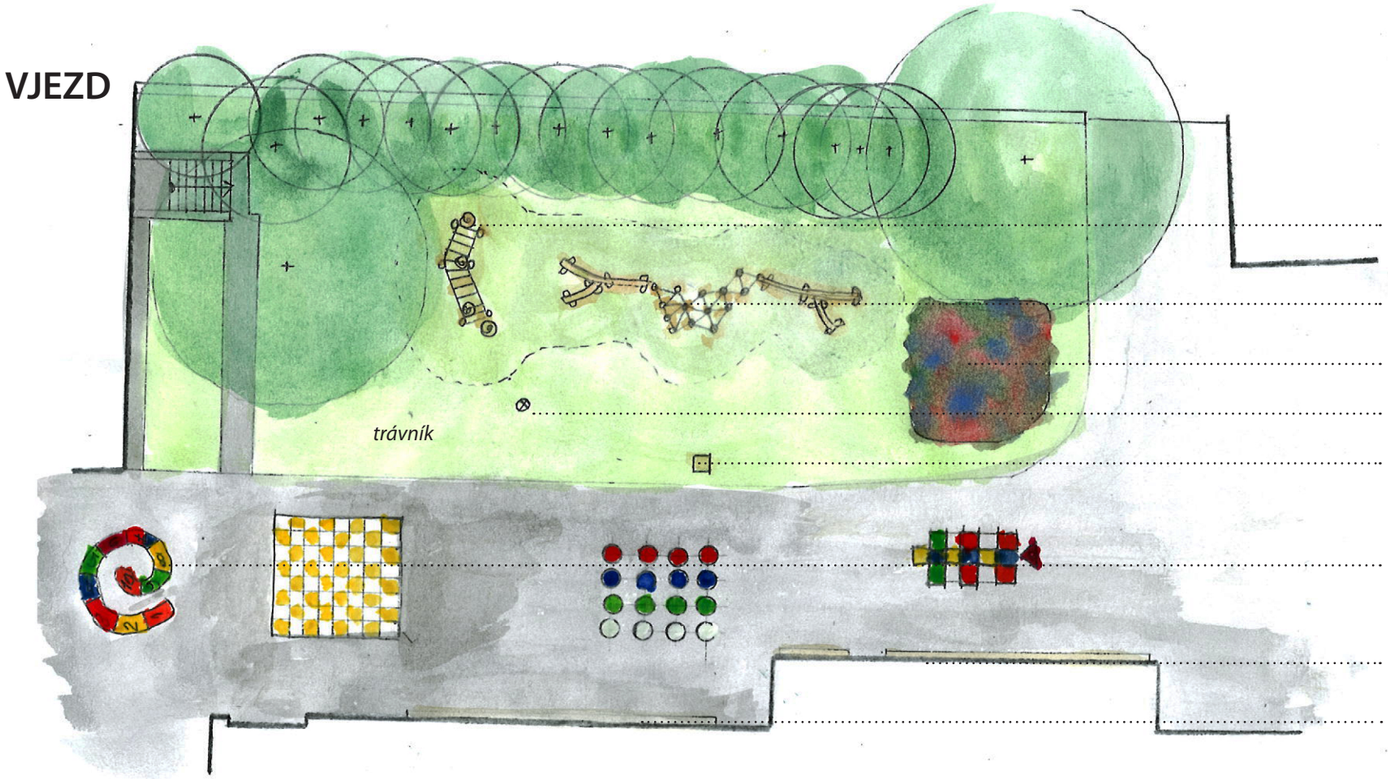

visutý žebřík na lezení

lezecí sestava se svislými kůly

dešťový záhon

stávající lampa

stávající odpadkový koš

přístupová cesta využita na vzdělávací hry namalované na stávajícím povrchu (např. spirála s čísly, šachovnice, twister, skákací panák)

budova školy využita na vzdělávací a pohybové hry namalované na fasádě (např. výška zvířat, lezecí úchyty)

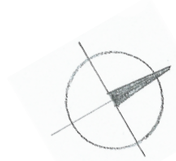

M 1:200

PARK

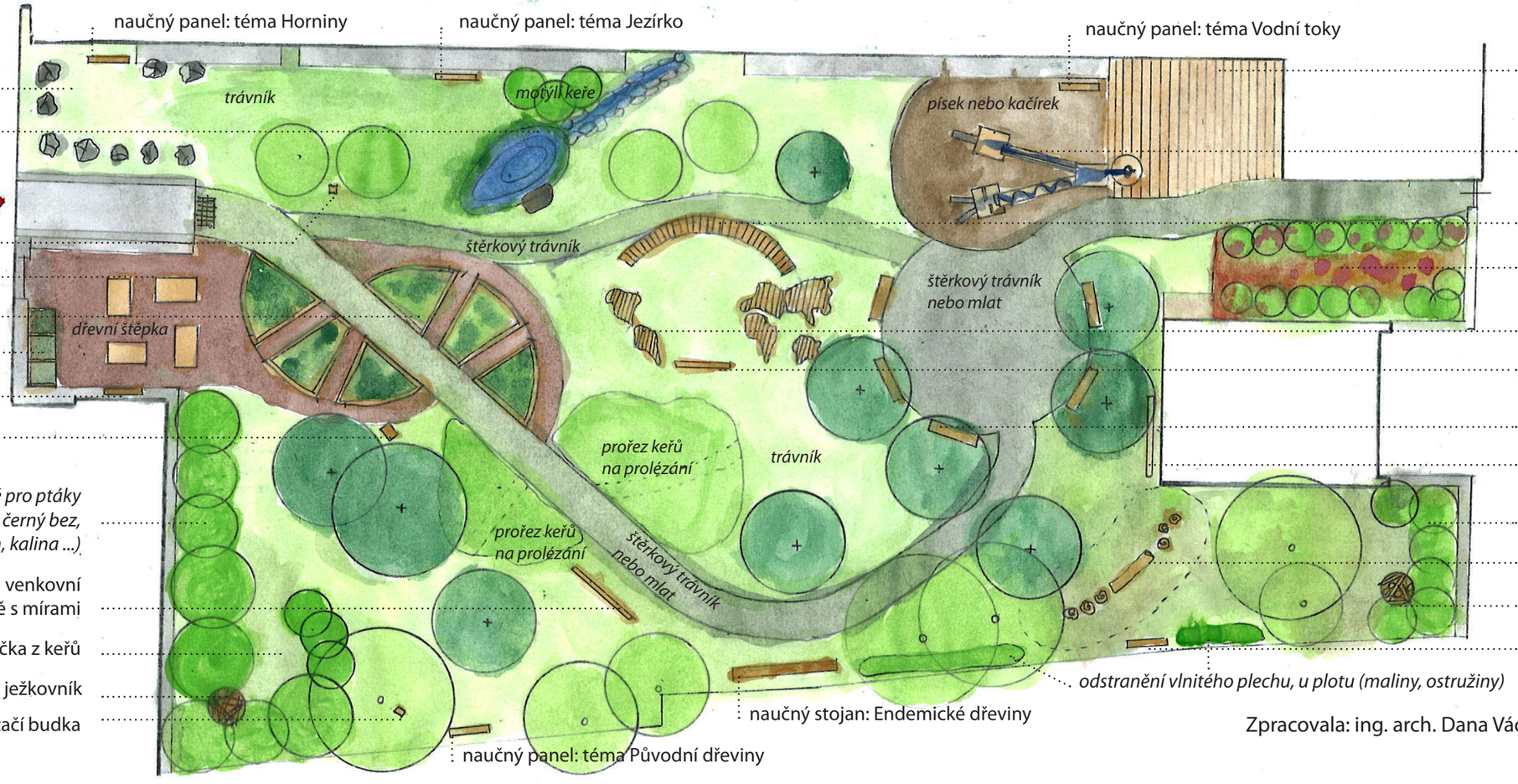

naučný panel: téma Horniny

naučný panel: téma Jezírko

naučný panel: téma Vodní toky

malý geopark

jezírko s nášlapným kamenem doplňované dešťovou vodou z okapu

hlavní vstup

stávající odpadkový koš

pracovní stoly

zvýšené záhony

kompostér

naučný panel: téma Kompostování

hmyzí domek

nové keře vhodné pro ptáky (šípková růže, aronie, hlošina, černý bez, zlatice, líska, dřín, hloh, kalina ...)

venkovní doskočiště s mírami

schovávačka z keřů

ježkovník

ptačí budka

naučný panel: téma Původní dřeviny

naučný stojan: Endemické dřeviny

odstranění vlnitého plechu, u plotu (maliny, ostružiny)

dřevěná podesta

vodní hry: využití ruční pumpy, dvě ramena korýtek (uměle narovnaná koryta řek a meandrující koryta řek)

lavice na sezení (výuka)

rozšíření trvalkového záhonu (stínomilné trvalky, ovocné keře - rybízy ...)

pohyblivé stolky/lavičky ve tvaru světadílů

tabule na psaní (výuka)

lavičky (výuka)

kreslící tabule

živý plot (šípková růže, aronie, zlatice ...)

přeskakovací dráha

broukoviště

dendrofon

Zpracovala: ing. arch. Dana Václavíková, 11/2020

přírodní zahrady